Centro Turistico
SAN NICOLA
Peschici
Puglia

LA TUA VACANZA, LA NOSTRA PASSIONE

Dal 1974, ci impegniamo a offrire esperienze autentiche e indimenticabili.
Con Baia Holiday, hai la libertà di vivere la tua vacanza come l'hai sempre sognata. Scegli tra le destinazioni più esclusive e goditi i nostri servizi di eccellenza.

Since 1974, we have been committed to offering authentic and unforgettable experiences.
With Baia Holiday, you have the freedom to experience your holiday as you have always dreamed it. Choose from the most exclusive destinations and enjoy our services of excellence.

Seit 1974 sind wir bestrebt, authentische und unvergessliche Erlebnisse zu bieten.
Mit Baia Holiday haben Sie die Freiheit, Ihren Urlaub so zu erleben, wie Sie es sich schon immer erträumt haben. Wählen Sie aus den exklusivsten Reisezielen und genießen Sie unseren hervorragenden Service.

INDICE

Index

Scegli la tua destinazione Baia Holiday **P.4**
Choose your Baia Holiday destination
Wählen Sie Ihr Baia Holiday Reiseziel

Centro Turistico San Nicola **P.6**

I nostri servizi **P.13**
Our services
Unsere Dienstleistungen

Informazioni generali **P.15**
General information
Allgemeine Informationen

Baia Holiday Group **P.16**

Be You, Be Baia, Be Green **P.18**

PUGLIA

Spiagge dorate, scogliere a picco sul mare e acque cristalline: la Puglia vi regalerà vacanze incredibili!
L'entroterra saprà stupirvi tra uliveti e boschi secolari, borghi antichi da scoprire, itinerari naturalistici ed enogastronomici e scorci che solo il Gargano può regalarvi.

Golden beaches, sheer cliffs and crystal-clear waters: Apulia will give you incredible holidays!
The hinterland will amaze you with olive groves and secular woods, ancient villages to discover, nature and food, wine itineraries and views that only Gargano can offer.

Goldene Strände, steile Klippen und kristallklares Wasser: Apulien bietet Ihnen unglaubliche Ferien!
Das Hinterland wird Sie mit seinen Olivenhainen, jahrhundertealten Wäldern, historischen Dörfern und kulinarischen Spezialitäten, die nur Gargano bieten kann, beeindrucken.

SCEGLI LA TUA DESTINAZIONE BAIA HOLIDAY

Choose your Baia Holiday destination
Wählen Sie Ihr Baia Holiday Reiseziel

Puglia

CENTRO TURISTICO SAN NICOLA
Peschici (FG)

ADAC Tipp 2023
ADAC

Centro Turistico

SAN NICOLA

Peschici
Puglia

MAY - SEPTEMBER

LOCALITÀ SAN NICOLA, PESCHICI

MOBILE HOMES

PITCHES

Il Centro Turistico San Nicola si trova nel cuore del Parco nazionale del Gargano.
La struttura, immersa nel verde della macchia mediterranea, gode di un'invidiabile posizione fronte mare con oltre mezzo chilometro di spiaggia. Alle spalle, una pineta rigogliosa è l'ideale per passeggiate rilassanti.

Centro Turistico San Nicola is located on the heart of Gargano National Park.
Surrounded by green Mediterranean scrub, it enjoys an enviable seafront location with over half a kilometre of beach. Behind, a lush pine forest is ideal for relaxing walks.

Das Centro Turistico San Nicola befindet sich im Herzen des Nationalparks Gargano.
Die Anlage, die in die grüne mediterrane Macchia eingebettet ist, genießt eine beneidenswerte Lage direkt am Meer mit einem über einen halben Kilometer langen Strand. Dahinter liegt ein üppiger Pinienwald, ideal für erholsame Spaziergänge.

MAPPA DETTAGLIATA
DETAILED MAP
DETAILKARTE

MAPPA E SERVIZI

Map and services · Karte und Dienste

GENERAL SERVICE

- Reception
- Free Beach
- Sunbeds/Sunumbrellas
- Dogs Area
- Laundry Self-Service
- Camper Service

SPORT/FREE TIME

- Tennis Court
- Soccer Court
- Beach Volley
- Bike Rental
- Entertainment
- Playgroud

RESTAURANT/SHOPPING

- Restaurant-Pizzeria
- Cafè
- Supermarket

TOILETS

- Toilets
- Disabled Toilets
- Dogs' Showers

SPIAGGIA

Beach
Strand

Struttura direttamente sul mare
Facility directly by the sea
Anlage direkt am Meer

Spiaggia libera e attrezzata
Free and equipped beach
Freier und ausgestatteter Strand

Spiaggia cani attrezzata
Equipped dog beach
Ausgestatteter Hundestrand

Attività di animazione in spiaggia
Entertainment activities on the beach
Unterhaltungsaktivitäten am Strand

Bar Pegaso Beach

FOOD & DRINKS

Ristorante-Pizzeria e Bar
Restaurant-pizzeria and bar
Restaurant-Pizzeria und Bar

Ristorante sul mare
Seaside restaurant
Restaurant am Meer

Market interno al camping
Market inside the campsite
Minimarkt auf dem Campingplatz

Specialità di pesce, ingredienti locali e freschi
Fish specialities, local and fresh ingredients
Fischspezialitäten, lokale und frische Zutaten

Attenzione ad ospiti con intolleranze
Beware of intolerances
Vorsicht vor Unverträglichkeiten

SCOPRI IL GARGANO

Discover Gargano
Entdecke den Gargano

Tour dell'Arcipelago delle Isole Tremiti
Tour of the Tremiti Islands Archipelago
Besichtigung des Archipels der Tremiti-Inseln

Tour delle Grotte Marine
Sea Caves Tour
Meereshöhlen Tour

Jeep safari nella Foresta Umbra
Jeep Safari in the Umbra Forest
Jeep-Safari im Umbra Forest

Passeggiata a cavallo
Horse ride
Reitausflüge

Peschici (3 km)

SPORT E TEMPO LIBERO

Sport and free time
Sport und Freizeit

2 campi da tennis
2 tennis courts
2 Tennisplätze

Campo da calcio
Soccer field
Fußballplatz

Campo di beach volley
Beach volleyball court
Beachvolleyballplatz

Noleggio e-bikes
E-bikes rental
E-Bikes Verleih

VILLAGE OPEN AIR

CHECK-IN 17:00 - 23:00 | **CHECK-OUT** entro/by 9:00

				m²	WC									
MONOLOCALE DELUXE 2P		0	2	17	1	1	✓	●	●	●	●	●	●	✓
MONOLOCALE DELUXE 3P		0	3	21	1	1	✓	●	●	●	●	●	●	✓
MONOLOCALE SUL MARE 2P		0	2	20	1	1	✓	●	●	●	●	●	●	✓
BILOCALE 3P		1	3	27	1	1	✓	●	●	●	●	●	●	✓
BILOCALE 4P		1	4	39	1	1	✓	●	●	●	●	●	●	✓
BILOCALE VISTA MARE 3P		1	3	21	1	1	✓	●	●	●	●	●	●	✓
BILOCALE VISTA MARE 4P		1	4	34	1	1	✓	●	●	●	●	●	●	✓
BILOCALE AMENO VISTA MARE 4P		1	4	27	1	1	✓	●	●	●	●	●	●	✓
BILOCALE SUL AMRE 4P		1	4	35/38	1	1	✓	●	●	●	●	●	●	✓
BILOCALE AMENO SUL MARE 4P		1	4	-	1	1	✓	●	●	●	●	●	●	✓
BILOCALE 6P		1	6	38	1	1	✓	●	●	●	●	●	●	✓
TRILOCALE 5P		2	5	46	1	1	✓	●	●	●	●	●	●	✓
TRILOCALE SUL MARE 5P		2	5	37/41	1	1	✓	●	●	●	●	●	●	✓
BAIA SAN NICOLA		2	4	24	1	1	✓	●	●	●	●	●	●	✓

INCLUSO
INCLUDED · INBEGRIFFEN

Cucina attrezzata *Fully equipped kitchenette* *Komplett ausgestattete Küche*	✓
Frigorifero *Refrigerator · Kühlschrank*	✓
Pentole e stoviglie *Pots and crockery* *Töpfe und Geschirr*	✓
Posto auto *Parking place · Parkplatz*	✓
Pulizie finali *Final cleaning · Endreinigung*	✓
Consumi *Consumption · Verbrauch*	✓
Zona esterna *External area · Aussenbereich*	✓

TUTTI I SERVIZI (P. 13-14)
ALL SERVICES · ALLE LEISTUNGEN

✓	**Servizio incluso nel prezzo** *Service included in the price* *Service im Preis inbegriffen*
●	**Servizio disponibile a pagamento** *Service available for a fee* *Service gegen eine Gebühr verfügbar*

TRATTAMENTI
TREATMENTS · BEHANDLUNGEN

BB	**Prima colazione** *Bed & Breakfast*
HB	**Mezza pensione** *Half Board · Halbpension*
FB	**Pensione completa** *Full Board · Vollpension*
FB à	**Pensione completa alla carta** *Full board à la carte* *Vollpension à la Carte*

CALCOLA IL TUO PREVENTIVO
GET YOUR QUOTE
BERECHNEN SIE IHR ANGEBOT

Animali ammessi con supplemento
Animals allowed with extra charge
Haustiere gegen Aufpreis erlaubt

Casa mobile adatta a persone con difficoltà motorie e disabilità
Mobile home suitable for people with motor skills difficulties
Mobilheim für Menschen mit Behinderung ausgestattet

CAMPING OPEN AIR

CHECK-IN 12:00 - 23:00 | **CHECK-OUT** entro/*by* 10:00

			6A	16A		
SMART	+	1-2	✓	●		●
PREMIUM		2-6	✓	●		●
PREMIUM PLUS	+	2-6	✓	●		●
PREMIUM PLUS XL		2-6	✓	●		●
PARADISE	+	2-6	✓	●	✓	●
SUPERPLATZ		2-6	✓	●	✓	●
BOMBONIERA		2-6	✓	●	✓	●

INCLUSO
INCLUDED · INBEGRIFFEN

Posto auto *Parking place · Parkplatz*	✓
Consumi *Consumption · Verbrauch*	✓
Servizi igienici *Toilettes · Toilette*	✓

TUTTI I SERVIZI (P. 13-14)
ALL SERVICES · ALLE LEISTUNGEN

✓	**Servizio incluso nel prezzo** *Service included in the price* *Service im Preis inbegriffen*
●	**Servizio disponibile a pagamento** *Service available for a fee* *Service gegen eine Gebühr verfügbar*

Animali ammessi con supplemento
Animals allowed with extra charge
Haustiere gegen Aufpreis erlaubt

Automobili non ammesse
Cars not allowed
Autos nicht erlaubt

CALCOLA IL TUO PREVENTIVO
GET YOUR QUOTE
BERECHNEN SIE IHR ANGEBOT

LEGENDA VILLAGE · *VILLAGE LEGEND · VILLAGE LEGENDE*

Tipologia sistemazioni *Accommodation typology · Unterkunftstypologie*	
	Casa mobile *Mobile home · Mobilheim*
	Alloggio in muratura *Masonry accommodation* *Mauerwerk unterkunft*
	N° camere da letto *Bedrooms n° · Schlafzimmer n°*
	Posti letto *Beds · Betten*
	Metratura *Size · Grösse*
WC	**Bagno** *Bathroom · Badezimmer*
	Terrazza coperta *Covered terrace · Überdachte Terrasse*

Dotazioni *Equipments · Ausstattung*	
	Doccia *Shower · Dusche*
	TV
	Aria condizionata/Riscaldamento *Air conditioning/Heating* *Klimaanlage/Heizung*
	Culla *Cot · Kinderbett*

Servizi *Services · Dienstleistungen*	
	Biancheria da letto *Bed linen · Bettwäsche*
	Biancheria da bagno *Towel set · Handtücher Set*
	Cambio settimanale *Weekly change · Wöchentlicher Wechsel*
	2 lettini + 1 ombrellone *2 sunbeds + 1 sunumbrella* *2 Sonnenliegen + 1 Sonnenschirm*

LEGENDA CAMPING · *CAMPING LEGEND · CAMPINGPLATZ LEGENDE*

Tipologia piazzola *Pitch typology · Stellplatzart*	
+	**Moto + tenda** *Bike + tent · Motorrad + Zelt*
+	**Auto + tenda** *Car + tent · Wagen + Zelt*
+	**Auto + roulotte/caravan** *Car + caravan* *Wagen + Wohnwagen*
	Camper
	N° min/max persone *People n° min/max* *Personen n° min/max*
	Vista mare *Sea view · Blick aufs Meer*

Servizi *Services · Dienstleistungen*	
	2 lettini + 1 ombrellone **2 sunbeds + 1 sunumbrella** **2 Sonnenliegen + 1 Sonnenschirm**

Dotazioni *Equipments · Ausstattung*	
	Corrente *Electricity · Elektrizität*

I NOSTRI SERVIZI

Our services · Unsere Dienstleistungen

✓ **Incluso** *Included* *Inbegriffen* | € **A pagamento** *Extra charge* *Kostenpflichtig*

Ospitalità · *Hospitality · Gastfreundschaft*

✓	**Reception** *Rezeption*
✓	**Cassa** *Cash desk · Kasse*
✓	**Assistenza al cliente** *Customer service · Kundendienst*
✓	**Staff multilingua** *Multilingual staff* *Mehrsprachiges Personal*
✓	**Mappa della struttura** *Camping map · Campingmappe*
✓	**Deposito bagagli** *Luggage storage · Gepäcklagerung*
✓	**Guardia notturna** *Night guard · Nachtwächter*
✓	**Oggetti smarriti** *Lost items · Verlorene Gegenstände*
€	**Early check-in / Late check-out**

Ristorazione · *Restaurant · Restaurants*

€	**Ristorante-Pizzeria** *Restaurant-Pizzeria*
€	**Bar Pegaso Beach**
✓	**Asporto** *Take away · Abholung*
✓	**Attenzione alle intolleranze** *Beware of intolerances* *Vorsicht vor Unverträglichkeiten*
€	**Prima colazione, Mezza pensione, Pensione completa, Menu alla Carta** *Breakfast, Half board, Full board, à la carte menu* *Frühstück, Halbpension, Vollpension, à la Carte*

Sport/Tempo libero
Sport e free time · Sport und Freizeit

✓	**Tennis** *Tennis court · Tennisplatz*
✓	**Calcetto 3 vs 3** *Soccer field 3 vs 3* *Fussballplatz 3 vs 3*
✓	**Beach volley**
€	**Escursioni e gite in barca** *Excursions and boat trips* *Ausflüge und Bootsfahrten*
€	**Noleggio bici** *Bikes rental · Fahrradverleih*

Spiaggia · *Beach · Strand*

✓	**Spiaggia libera** *Free beach · Freier Strand*
€	**Lettini e ombrelloni** *Sunbeds and sunumbrellas* *Sonnenliegen und Sonnenschirme*

Animazione · *Entertainment · Animation*

✓	**Team di intrattenimento** *Entertainment team* *Unterhaltungsteam*
✓	**Parco giochi all'aperto** *Outdoor playground* *Spielplatz im Freien*

Servizi igienici · *Toilets · Sanitäranlagen*

✓	**Servizi igienici** *Toilets · Badezimmer*
✓	**Servizi igienici per disabili** *Bathrooms for disabled* *Behindertengerechte Bäder*
✓	**Costante pulizia** *Constant cleaning* *Regelmäßige Reinigung*

Shopping

€	**Market** *Supermarket*

Cani · *Dogs · Hunde*

✓	**Alloggi dedicati** *Dedicated accommodation* *Speziell eingerichtete Unterkünfte*
✓	**Sacchetti igienici** *Dog waste bags · Hundekotbeutel*
€	**Spiaggia cani attrezzata** *Equipped dog beach* *Ausgestatteter Hundestrand*
✓	**Docce per cani** *Dogs' Showers · Hundeduschen*
✓	**Accesso alle aree comuni con guinzaglio** *Access to common areas on a leash* *Zugang zu öffentlichen Bereichen mit einer Leine*

Servizi generali
General services · Allgemeine dienstleistungen

✓	**Camper service**
✓	**Parcheggio interno** *Internal parking · Interner Parkplatz*
✓	**Raccolta ecologica** *Ecological collection* *Ökologische Sammlung*
✓	**Disinfestazione zanzare** *Mosquito disinfestation* *Mückenbekämpfung*
€	**Lavanderia self-service** *Laundry self-service* *Wäscherei mit Selbstbedienung*
€	**Noleggio biancheria da letto/bagno** *Bed/bath linen rentals* *Bettwäsche/Badewäscheverleih*
€	**Baby kit**

SERVIZI EXTRA A DISPOSIZIONE

Extra services available · Zusätzliche Dienste verfügbar

Servizi generali
General services · Allgemeine Dienstleistungen

Servizi spiaggia
Beach services · Stranddienste

1 ombrellone + 2 lettini
1 beach umbrella + 2 sunbeds
1 Sonnenschirm + 2 Liegestühle

Supplemento 1° fila
Supplement 1° row
Aufpreis 1° Reihe

Lettino extra
Extra sunbed · Zusätlicher Liegestuhl

Servizi parcheggio
Park services · Parkservice

Auto supplementare (in parcheggio)
Additional car (in parking place)
Zusätzliches Auto (auf dem Parkplatz)

Moto supplementare
Additional motorbike
Zusätzliches Motorrad

Carrello (in parcheggio)
Trailer (in parking place)
Anhänger (auf dem Parkplatz)

Lavanderia
Laundry · Waschsalon

Lavatrice max 8 kg (detersivo escluso)
Washing machine max 8 kg
(detergent not included)
Waschmaschine max 8 kg
(Waschmittel ausgeschlossen)

Asciugatrice
Dryer · Wäschetrockner

Village

Climatizzazione
Air conditioning · Klimaanlage

Aria condizionata/Riscaldamento
Air conditioning/Heating
Klimaanlage/Heizung

Animali domestici
Pets · Haustiere

Cane
Dog · Hunde

Noleggio biancheria
Linen rental · Bettwäsche Vermietung

Set lenzuola singole
Single bed linen set · Einzelbettwäsche

Set lenzuola matrimoniali
Double bed linen set · Doppelbettwäsche

Set asciugamani
Towel set · Handtücher Set

Baby

Lettino
Cot · Kinderbett

Seggiolone
Highchair · Hochstuhl

Set lenzuola baby
Kids bed linen set
Kinder Bettwäsche Set

Baby kit: lettino + seggiolone
Baby kit: cot + highchair
Baby kit: Kinderbett + Hochstuhl

Camping

Animali domestici
Pets · Haustiere

Cane
Dog · Hunde

Servizi supplementari
Additional services · Zusätzliche Dienstleistungen

Tenda supplementare
Additional tent · Zusätzliches Zelt

Rimessaggio caravan (esterno)
Caravan depot (outside)
Wohnwagen Lagerung (außen)

Trattamenti
Treatments · Behandlungen

BB **Prima colazione**
Breakfast · Frühstück

HB **Mezza pensione (1/2 lt acqua inclusa)**
Half board (1/2 lt water included)
Halbpension (1/2 lt Wasser inklusive)

FB **Pensione completa (1/2 lt acqua inclusa)**
Full board (1/2 lt water included)
Vollpension (1/2 lt Wasser inklusive)

FB **Pensione completa alla carta (acqua e caffè inclusi con servizio al tavolo)**
Full board à la carte (water and coffee included with table service)
Vollpension à la Carte (Wasser und Kaffee inklusive mit Tischbedienung)

GARANZIE ASSICURATIVE

Insurance guarantee · Reiserücktrittsversicherung

Assistenza Base
Basic assistance · Grundlegende Unterstützung

✓ **Massimale fino a € 1.000 (soggiorno minimo di 4 notti)**
Ceiling up to € 1.000
(minimum stay of 4 nights)
Obergrenze bis zu € 1.000
(Mindestaufenthalt von 4 Nächten)

Assistenza Premium
Premium assistance · Premium Unterstützung

€ **Massimale fino a € 5.000**
Ceiling up to € 5.000
Obergrenze bis zu € 5.000

CONDIZIONI ASSICURATIVE
INSURANCE CONDITIONS
VERSICHERUNGSBEDINGUNGEN

INFORMAZIONI GENERALI

General information · Allgemeine Informationen

Informazioni generali
General information · Allgemeine Informationen

Day use
Utilizzo unità abitativa fino alle ore 18.00 (per soggiorni di minimo 2 notti): 50% della tariffa giornaliera secondo disponibilità, da verificare direttamente in loco.
Use of the accommodation until 6:00 pm (for a minimum stay of 2 nights): 50% of the daily rate subject to availability, to be verified directly on site.
Nutzung der Wohneinheit bis um 18:00 Uhr (bei einem Mindestaufenthalt von 2 Nächten): 50% des Tagessatzes je nach Verfügbarkeit, die direkt vor Ort zu überprüfen ist.

Animali domestici
Pets · Haustiere
Gli animali domestici sono ammessi su richiesta in alcune tipologie di unità abitative con supplemento giornaliero e pulizie finali obbligatorie.
È obbligatorio comunicare in fase di prenotazione la loro presenza.
Pets are allowed only in some units with an extra daily cost and mandatory final cleaning. It is mandatory to communicate the pets presence during the booking process.
Haustiere sind auf Anfrage in einigen Unterkunftsarten mit Tageszuschlag und einer obligatorischen Endreinigung erlaubt. Es ist obligatorisch, ihre Anwesenheit schon zum Zeitpunkt der Buchung bekannt zu geben.

Camping

Camper service
Il servizio è gratuito per gli ospiti del campeggio che effettuano un soggiorno minimo di 2 notti. Per soggiorni inferiori il servizio è disponibile a pagamento.
The service is free of charge for the camping Guests who stay at least 2 nights. With shorter stays the camper service is available for a fee.
Die Benutzung der Anlage ist für Gäste bei einem Mindestaufenthalt von 2 Nächten kostenlos. Bei kürzeren Aufenthalten steht der Service gegen Gebühr zur Verfügung.

Village

Aria condizionata/Riscaldamento
Air conditioning/Heating
Klimaanlage/Heizung (A/C)
L'utilizzo dell'aria condizionata/ riscaldamento nell'unità abitativa non è sempre incluso nel prezzo. Il servizio è acquistabile in Loco o in fase di prenotazione.
The use of air conditioning/heating in the accommodation unit is not always included in the price. The service can be buy at the reception or in advance by booking.
Die Nutzung der Klimaanlage/Heizung in der Wohneinheit ist nicht immer im Preis enthalten. Der Service kann vor Ort oder bei der Buchung erworben werden.

Biancheria e asciugamani
Bed linen and towels
Bettwäsche und Handtücher
È possibile noleggiare la biancheria da letto e da bagno sia in fase di prenotazione che direttamente presso la reception.
Le coperte sono disponibili in tutte le unità abitative. La biancheria da tavola non è fornita.
It is possible to rent bed linen and towels during the booking procedure or directly at the reception. Blankets are available in every accommodation and the table linen is not included.
Es ist möglich die Bettwäsche und die Handtücher schon bei der Buchung oder später direkt an der Rezeption zu mieten. Alle Wohneinheiten sind mit Decken ausgestattet. Die Tischdecke steht nicht zur Verfügung.

Stoviglie
Kitchenware · Kücheneinrichtung
Le unità abitative sono dotate di pentole e stoviglie in misura adeguata al numero di persone massime che l'unità abitativa può ospitare.
The units are equipped with pots, pans and dishes, according to the number of persons the unit can accommodate.
Unsere Unterkünfte, sind mit Pfannen und Geschirr entsprechend der zugelassenen Personenzahl ausgerüstet.

Contributo ambientale
Environment fee · Umweltbeitrag

Ogni vacanza comporta un impatto ambientale, ma insieme possiamo fare qualcosa di concreto.
Per salvaguardare e preservare il magnifico habitat delle aree naturalistiche in cui sorgono le nostre strutture, abbiamo introdotto il "Contributo ambientale": viene applicato all'importo del soggiorno ed è interamente destinato al finanziamento di azioni per la sostenibilità ambientale.
Il tuo impegno potrà sommarsi agli importanti investimenti che Baia Holiday mette in campo ogni anno per compensare l'impatto, non solo del turismo, sul territorio e sull'ambiente.
Every holiday has an environmental impact, but together we can do something to reduce it. To safeguard and preserve the magnificent habitat of the naturalistic areas, in which our structures are located, we have introduced the "Environmental Contribution": it is added to the total amount of the stay and is entirely intended to finance actions for environmental sustainability. Your commitment will be added to the Baia Holiday's important continuous investments to counterweight the impact, not only in tourism, but also on the territory and environment.
Jeder Urlaub hat Auswirkungen auf die Umwelt, aber Gemeinsam können wir etwas Konkretes tun. Um den herrlichen Lebensraum der Naturgebiete, in denen sich unsere Anlagen befinden, zu schützen und zu erhalten, haben wir den „Umweltbeitrag" eingeführt: er wird auf den Gesamtbetrag des Aufenthalts berechnet und ist für die Finanzierung von Maßnahmen zur ökologischen Nachhaltigkeit gedacht.

BAIA HOLIDAY GROUP

ITALY

SARDEGNA

SARDINIA · SARDINIEN

Camping Village Baia Blu La Tortuga, Aglientu
Camping Village Laguna Blu, Alghero
Centro Vacanze Isuledda, Cannigione di Arzachena
Camping Village Capo d'Orso, Palau
Baia Holiday La Gallura, Santa Teresa di Gallura **NEW**
Baia Holiday Marina delle Rose, Aglientu **NEXT**

VENETO

VENETIEN

Camping Village Cavallino, Cavallino Treporti
Appartamenti a mare Cavallino, Cavallino Treporti **NEXT**
The Green Park Hotel 4****S, Cavallino Treporti
Appartamenti Cà del Pioppo, Cavallino Treporti

LAGO DI GARDA

LAKE GARDA · GARDASEE

Concept Village Piccola Gardiola, San Felice del Benaco
Baia Holiday Gasparina, Castelnuovo del Garda **NEW**

FRIULI VENZIA-GIULIA

FRIAUL-JULISCH-VENETIEN

Camping Village Mare Pineta, Duino Aurisina
Appartamenti Baia Rilke, Duino Aurisina **NEW**
Appartamenti Mare Azzurro, Duino Aurisina

LAZIO

LATIUM

Camping Village Roma Capitol, Ostia Antica **NEW**

PUGLIA

APULIEN

Centro Turistico San Nicola, Peschici **NEW**

CROATIA

ISOLA DI LUSSINO

LOŠINJ ISLAND

Camping Village Poljana, Mali Losinj

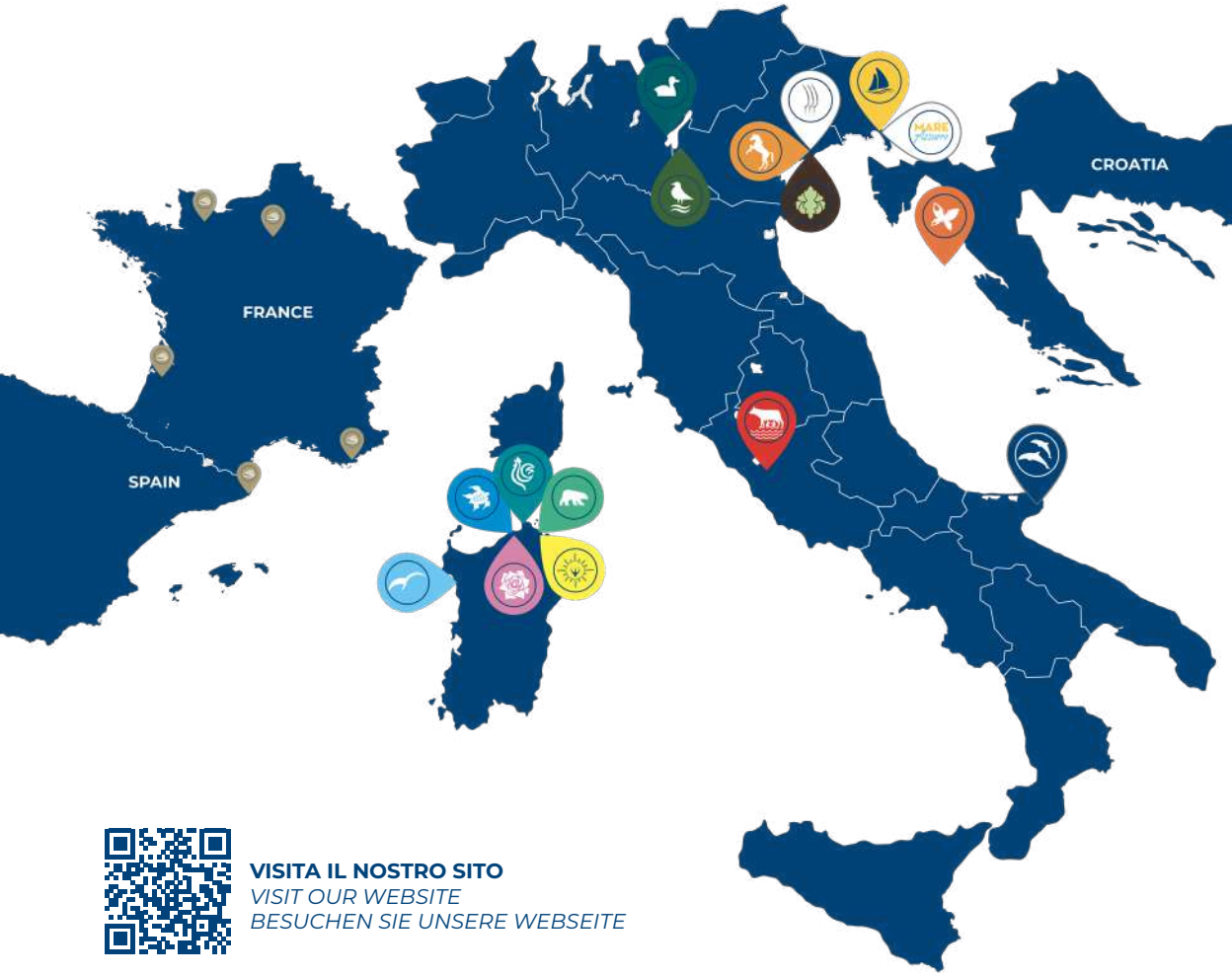

VISITA IL NOSTRO SITO
VISIT OUR WEBSITE
BESUCHEN SIE UNSERE WEBSEITE

Partnership Sandaya

FRANCE

Camping Douce Quiétude, Saint-Raphael
Camping Soulac Plage, Soulac-sur-Mer
Camping Cote de Nacre, Saint-Aubin-sur
Camping Maisons-Laffitte, Maison-Laffitte

SPAIN

Camping Cypsela Resort, Pals

BE YOU
BE BAIA
BE GREEN

Be Green
Be the change

Il rispetto dell'ambiente è centrale per noi di Baia Holiday e preservare il patrimonio naturalistico non è più un'opzione, ma un dovere.
Per questo uniamo progetti innovativi che coinvolgono infrastrutture con piccoli gesti quotidiani.

Environment respect is central to us at Baia Holiday and preserving the natural heritage is not an option, but a duty. We combine innovative projects involving infrastructure with small individual daily gestures.

Der Respekt vor der Umwelt ist für uns bei Baia Holiday von zentraler Bedeutung, und die Bewahrung unseres natürlichen Erbes ist nicht länger eine Alternative, sondern eine Pflicht.
Deshalb verbinden wir innovative Infrastrukturprojekte mit kleinen, alltäglichen Gesten.

ACCESSIBILITÀ E INCLUSIONE SOCIALE
Accessibility and social inclusion
Zugänglichkeit und soziale Eingliederung

COSTRUZIONE SOSTENIBILE
Sustainable construction
Nachhaltiges Bauen

EFFICIENZA DELLE RISORSE IDRICHE ED ENERGETICHE
Efficiency of water and energy resources
Effizienz der Wasser- und Energieressourcen

PROTEZIONE DELL'AMBIENTE
Environmental protection
Schutz der Umwelt

CONTRIBUTO ALLA COMUNITÀ LOCALE
Contribution to the local community
Beitrag zur lokalen Gemeinschaft

PROGETTI FUTURI
Future projects
Zukünftige Projekte

@centroturisticosannicola
@baiaholiday
#baiaholiday

BOOKING CENTER

ITALIA
Tel. +39 0365 520 682
info@baiaholiday.it

DEUTSCHLAND
Tel. +49 (0)89 548 816 77
info@baiaholiday.de

ÖSTERREICH
Tel. +43 (0)662 852296
info@baiaholiday.at

POLSKA
Tel. +48 (0)22 62 00 834
info@baiaholiday.pl

BAIA HOLIDAY

BE UNIQUE, BE YOURSELF

baiaholiday.com