

Lago Maggiore

Lago di Mergozzo



CONTINENTAL
CAMPING VILLAGE



2021
26.03 - 20.09

Pool 23.04 - 19.09 Animation 01.04 - 19.09



Golf



Mobilhomes



Pool



Beach

CAMPING

Arrivi - Ankünfte - Arrivals - Arrivée - Aankomsten

12.00 - 21.00

Partenze - Abreise - Departures - Départs - Vertrek

08.00 - 12.00

Cassa - Kasse - Cash desk - Caisse - Kassa

08.00 - 12.00 | 16.00 - 19.00



	A 26.03 - 13.05 10.09 - 20.09			B 13.05 - 21.05 06.06 - 19.06 03.09 - 10.09		C 21.05 - 06.06 19.06 - 02.07 27.08 - 03.09		D 02.07 - 09.07 20.08 - 27.08	E 09.07 - 20.08
	DA - AB - FROM			DA - AB - FROM		DA - AB - FROM			
	1 NOTTE NACHT NIGHT	4 NOTTI NÄCHTE NIGHTS	7 NOTTI NÄCHTE NIGHTS	1 NOTTE NACHT NIGHT	7 NOTTI NÄCHTE NIGHTS	1 NOTTE NACHT NIGHT	7 NOTTI NÄCHTE NIGHTS	1 NOTTE NACHT NIGHT	1 NOTTE NACHT NIGHT
	PER NOTTE - PER NIGHT PRO NACHT			PER NOTTE - PER NIGHT PRO NACHT		PER NOTTE - PER NIGHT PRO NACHT		PER NOTTE - PER NIGHT PRO NACHT	
	2 PERSONE - PERSONS INC. IN THE PRICE			2 PERSONE - PERSONS INC. IN THE PRICE		2 PERSONE - PERSONS INC. IN THE PRICE		3 PERSONE - PERSONS INC. IN THE PRICE	
PIAZZOLA STANDARD 70/79m ²	22,55	20,30	19,40	28,00	24,10	34,20	29,40	45,40	56,45
PIAZZOLA LARGE 80/94m ²	25,00	22,50	21,50	30,70	26,40	37,15	31,95	49,00	60,00
PIAZZOLA LARGE ZONA LAGO/LAKE AREA 80/94m ²	28,00	25,20	24,10	36,00	30,95	40,45	34,80	52,65	65,60
PIAZZOLA EXTRA LARGE 95/105m ²	28,00	25,20	24,10	36,00	30,95	40,45	34,80	52,65	65,60
ADULTI - ADULTS - ERWACHSENE - VOLWASSENEN	6,60	5,95	5,70	7,80	6,75	8,40	7,25	9,25	10,40
BABY 0-2	GRATIS	GRATIS	GRATIS	GRATIS	GRATIS	GRATIS	GRATIS	GRATIS	GRATIS
BAMBINI - CHILDREN - KINDER - KINDEREN 3-5	GRATIS	GRATIS	GRATIS	GRATIS	GRATIS	GRATIS	GRATIS	GRATIS	8,35
BAMBINI - CHILDREN - KINDER - KINDEREN 6-11	4,50	4,05	4,00	5,50	4,75	6,05	5,20	6,75	8,55
CANE - DOG - HUND - HOND	4,25	3,85	3,65	5,30	4,55	5,80	5,00	7,25	8,85
TENDA/TENT/ZELT	5,05	4,55	4,35	5,15	4,45	5,65	4,85	6,20	7,65

(*) SIA IN PARCHEGGIO CHE IN PIAZZOLA 2° AUTO/MOTO (*)
EITHER IN THE PARKING OUTSIDE
OR INSIDE THE CAMPSITE

SUPPLEMENTO GIORNALIERO OSPITE-GUESTS-BESUCHER-BEZOEKERS

ADULTI - ADULT - ERWACHSENE - VOLWASSENEN	7,10	8,65	9,15	10,20	11,75
BAMBINI - CHILDREN - KINDER - KINDEREN 3-5	3,55	4,05	4,05	5,10	9,20
BAMBINI - CHILDREN - KINDER - KINDEREN 6-11	4,55	5,60	6,10	7,15	9,20
AUTO	5,05	5,15	5,65	6,20	7,65



GRATIS

0-2 all season - 3-5 EXCEPT PERIOD E
eccetto visitatori

- ❑ Ai visitatori giornalieri non è consentito l'ingresso in piscina
- ❑ The entrance to the swimmingpool is not allowed to daily guests
- ❑ Der Eintritt am Schwimmbad ist für Tagesbesucher verboten
- ❑ Het betreden van het zwembad voor dagbezoekers is verboden

Eventuali visitatori non registrati saranno tenuti a pagare tali tariffe, maggiorate del 50%

In case visitors haven't registered at the reception, they have to pay 50% more of these tariffs

Nicht angemeldete Besucher müssen 50% mehr von diesen Preisen bezahlen
Niet aangemelde daggasten moeten 50% meer betalen dan deze geldende tarieven

EXTRA:

TASSA DI SOGGIORNO:

€ 0,50 per persona per notte (bambini 0-5 gratis)

TOURIST TAX:

€ 0,50 per person per night (children 0-5 free)

KURTAXE: € 0,50 pro Person pro Nacht (Kinder 0-5 frei)

TOERISTENBELASTING:

€ 0,50 per persoon per nacht (Kinderen 0-5 gratis)

CANI / DOG / HUND / HOND

Dal 02.07 al 27.08: Solo su richiesta e prenotazione.
From 02.07 to 27.08 :
Only on request and upon reservation.
Von 02.07 bis 27.08:
Nur auf Anfrage und gegen Reservierung
Vanat 02.07 tot 27.08:
Alleen op aanvraag en reservering.

Ai cani è vietato l'ingresso in spiaggia, a lago e in piscina

Dogs are not allowed on the beach, in the lake and in the swimming pool

Hunde Sind am Strand, am See und im Schwimmbad verboten

Honden zijn verboden op het strand, in het meer en het zwembad



WEEK-END PROMO

Offerta valida previa disponibilità e autorizzazione della reception.

Da venerdì h 18.00 a domenica h 20.00

PERIODO A e B VENGONO CONTEGGIATE DUE NOTTI (senza ulteriori supplementi)

Da sabato h 8.00 a domenica h 20.00

PERIODO A e B VENGONO CONTEGGIATE UNA NOTTE + SUPPLEMENTO GIORNALIERO PER TUTTE LE PERSONE E IL VEICOLO (GRATIS BAMBINI 0-5 ANNI)

PROMO PERIODO A e B:

3 NOTTI: arrivo h 18.00 - partenza h. 20.00 - senza supplementi

Offerta valida previa disponibilità e autorizzazione della reception

3 NÄCHTE: Anreise 18.00 Uhr - Abreise 20.00 Uhr - ohne Zuschlag

Je Nach Verfügbarkeit und Genehmigung der Rezeption

apartments

HAPPY SPRING (06.04/21.05)
HAPPY END (09.09/20.09)

Ulteriore sconto del 15%
su soggiorni minimi 5 notti
in casa mobile e appartamenti

15% discount if you stay min.
5 nights in our accommodation

15% Ermässigung bei einem
Aufenthalt von mindestens
5 Nächten in den Unterkünften



ANIMALI NON AMMESSI
PETS NOT ALLOWED
ANIMAUX INTERDITS
TIERE NICHT ERLAUBT
DIEREN VERBODEN



VIETATO FUMARE
NO SMOKING
INTERDICTION DE FUMER
RAUCHVERBOT
ROOKVERBOD

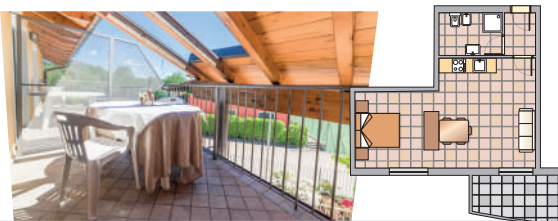

A			B		C		D	E
26.03 - 13.05 10.09 - 20.09			13.05 - 21.05 06.06 - 19.06 03.09 - 10.09		21.05 - 06.06 19.06 - 02.07 27.08 - 03.09		02.07 - 09.07 20.08 - 27.08	09.07 - 20.08
DA - AB - FROM			DA - AB - FROM		DA - AB - FROM			
1	4	7	1	7	1	7	1	1
NOTTE NACHT NIGHT	NOTTE NACHT NIGHT	NOTTE NACHT NIGHT	NOTTE NACHT NIGHT	NOTTE NACHT NIGHT	NOTTE NACHT NIGHT	NOTTE NACHT NIGHT	NOTTE NACHT NIGHT	NOTTE NACHT NIGHT
PER NOTTE - PER NIGHT PRO NACHT			PER NOTTE - PER NIGHT PRO NACHT		PER NOTTE - PER NIGHT PRO NACHT		PER NOTTE - PER NIGHT PRO NACHT	PER NOTTE - PER NIGHT PRO NACHT

APPARTAMENTO MONO (35 m²) S1

2 PERS	72,90	65,60	62,70	91,15	78,40	97,85	84,15	116,95	152,65
3 PERS	84,20	76,00	72,70	102,55	88,50	109,65	94,60	116,95	152,65
4 PERS	95,50	86,40	82,70	113,95	98,60	121,45	105,05	129,70	152,65

Con balcone privato - With private balcony

APPARTAMENTO BILO (c.a. 45 m²) S1 + S3

2 PERS	79,80	71,80	68,65	99,75	85,80	106,85	91,90	128,25	167,85
3 PERS	91,30	82,40	78,85	111,85	96,50	119,15	102,75	128,25	167,85
4 PERS	102,80	93,00	89,05	123,95	107,20	131,45	113,60	141,15	167,85

Con terrazza privata - With private terrace

APPARTAMENTO TRILO (55 m²) S3 + S4

3 PERS	97,80	88,00	84,10	117,90	101,40	128,35	110,40	147,50	194,20
4 PERS	110,10	99,30	95,00	130,20	112,30	141,85	122,35	162,00	194,20
5 PERS	122,40	110,60	105,90	142,50	123,20	155,35	134,30	176,50	209,50
6 PERS	134,70	121,90	116,80	154,80	134,10	168,85	146,25	191,00	224,80

Con terrazza privata - With private terrace

APPARTAMENTO TRILO LAGO (55 m²) S5

3 PERS	99,80	89,80	85,80	119,90	103,15	130,35	112,10	149,50	198,20
4 PERS	112,10	101,10	96,70	132,20	114,05	143,85	124,05	164,00	198,20
5 PERS	124,40	112,40	107,60	144,50	124,95	157,35	136,00	178,50	213,50
6 PERS	136,70	123,70	118,50	156,80	135,85	170,85	147,95	193,00	228,80

Con terrazza privata - With private terrace

AUTO

EXTRA	5,05	4,55	4,35	5,15	4,45	5,65	4,85	6,20	7,65
-------	------	------	------	------	------	------	------	------	------

1° VEICOLO COMPRESO NEL PREZZO, OGNI VEICOLO EXTRA A PAGAMENTO (SIA IN PARCHEGGIO CHE IN CAMPEGGIO)
ONLY ONE CAR INCLUDED. ADDITIONAL CARS WILL BE CHARGED EXTRA (EITHER IN THE PARKING OUTSIDE OR INSIDE THE CAMPSITE)



Arrivi - Ankünfte - Arrivals - Arrivée - Aankomsten
16.00 - 21.00
Partenze - Abreise - Departures - Départs - Vertrek
08.00 - 10.00
Cassa - Kasse - Cash desk - Caisse - Kassa
08.00 - 12.00 | 16.00 - 19.00

EXTRA:

TASSA DI SOGGIORNO:

€ 0,50 per persona per notte (bambini 0-5 gratis)

TOURIST TAX:

€ 0,50 per person per night (children 0-5 free)

KURTAXE: € 0,50 pro Person pro Nacht (Kinder 0-5 frei)

TOERISTENBELASTING:

€ 0,50 per persoon per nacht (Kinderen 0-5 gratis)

PULIZIA FINALE: **min. € 35,00 / max. € 50,00**
a seconda della tipologia di alloggio.

L'angolo cottura in ogni caso deve essere lasciato pulito.

FINAL CLEANING: **min. € 35,00 / max € 50,00**
depending on the type of the accommodation.

The kitchen must be cleaned in any case.

ENDREINIGUNG: **mind. € 35,00 / max. € 50,00**
je nach Unterkunft.

Die Kochnische muss auf jeden Fall gereinigt werden.

EINDSCHOONMAAK: **min € 35,00 / max. € 50,00**
afhankelijk van accommodatie.

De keuken en het keukengerei dienen altijd door
de gasten zelf schoongemaakt te worden.

ARIA CONDIZIONATA, LENZUOLA
E ASCIUGAMANI (CAMBIO SETTIMANALE) INCLUSI
AIR-CO, BED LINEN AND TOWELS
(WEEKLY CHANGE) INCLUDED

**SU PRENOTAZIONE
(AL GIORNO)**

SEGGIOLONE € 1,50
LETTINO € 2,50
SBARRE € 1,50

**ON REQUEST
(DAILY)**

BABY CHAIR € 1,50
BABY BED € 2,50
SAFETY BARS € 1,50

Tutti gli appartamenti sono posti al 1° PIANO, **senza ascensore.**
All the apartments are on the 1st FLOOR, **no lift / walkup.**
Die Ferienwohnungen sind auf ersten Stock, **ohne Aufzug.**
Alle appartementen bevinden zich op de eerste verdieping,
zonder lift.



GRATIS

0-2 all season - **3-5** EXCEPT PERIOD E
eccetto visitatori

MOBILEHOMES

HAPPY SPRING (06.04/21.05) HAPPY END (09.09/20.09)

Ulteriore sconto del 15% su soggiorni minimi
5 notti in casa mobile e appartamenti
15% discount if you stay min. 5 nights in our accomodation
15% Ermässigung bei einem Aufenthalt von mindestens
5 Nächte in den Unterkünften

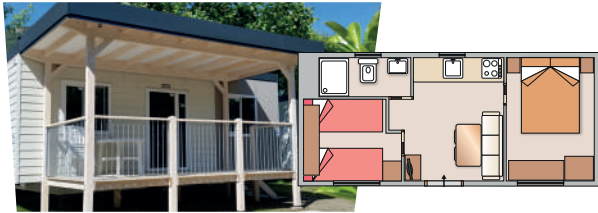

MAXI COMFORT M (21m²)

	A			B		C		D		E	
	26.03 - 13.05 10.09 - 20.09	13.05 - 21.05 06.06 - 19.06 03.09 - 10.09	21.05 - 06.06 19.06 - 02.07 27.08 - 03.09	02.07 - 09.07 20.08 - 27.08	09.07 - 20.08	DA - AB - FROM		DA - AB - FROM		DA - AB - FROM	
2 PERS	60,05	54,05	51,65	78,25	67,30	84,90	73,00	105,00	143,25		
3 PERS	70,15	63,35	60,60	88,35	76,25	95,55	82,45	105,00	143,25		
4 PERS	80,25	72,65	69,55	98,45	85,20	106,20	91,90	116,20	143,25		
5 PERS	90,35	81,95	78,50	108,55	94,15	116,85	101,35	127,40	155,50		

Con terrazza in legno - With wooden veranda

MAXI COMFORT L (25m²)

	A			B		C		D		E	
	26.03 - 13.05 10.09 - 20.09	13.05 - 21.05 06.06 - 19.06 03.09 - 10.09	21.05 - 06.06 19.06 - 02.07 27.08 - 03.09	02.07 - 09.07 20.08 - 27.08	09.07 - 20.08	DA - AB - FROM		DA - AB - FROM		DA - AB - FROM	
2 PERS	67,75	61,00	58,25	87,80	75,50	95,10	81,80	117,20	161,35		
3 PERS	77,85	70,30	67,20	97,95	84,50	105,75	91,25	117,20	161,35		
4 PERS	87,95	79,60	76,15	108,10	93,50	116,40	100,70	128,40	161,35		
5 PERS	98,05	88,90	85,10	118,25	102,50	127,05	110,15	139,60	174,10		
6 PERS	108,15	98,20	94,05	128,40	111,50	137,70	119,60	150,80	186,85		

Con terrazza in legno - With wooden veranda

MAXI PRESTIGE S (c.a. 21 m²)

	A			B		C		D		E	
	26.03 - 13.05 10.09 - 20.09	13.05 - 21.05 06.06 - 19.06 03.09 - 10.09	21.05 - 06.06 19.06 - 02.07 27.08 - 03.09	02.07 - 09.07 20.08 - 27.08	09.07 - 20.08	DA - AB - FROM		DA - AB - FROM		DA - AB - FROM	
2 PERS	63,90	57,50	55,00	83,02	71,40	90,00	77,40	110,00	152,30		
3 PERS	74,00	66,80	63,95	93,12	80,35	100,65	86,85	110,00	152,30		

Con terrazza in legno - With wooden veranda

MAXI PRESTIGE M (26m²)

	A			B		C		D		E	
	26.03 - 13.05 10.09 - 20.09	13.05 - 21.05 06.06 - 19.06 03.09 - 10.09	21.05 - 06.06 19.06 - 02.07 27.08 - 03.09	02.07 - 09.07 20.08 - 27.08	09.07 - 20.08	DA - AB - FROM		DA - AB - FROM		DA - AB - FROM	
2 PERS	76,50	68,90	65,85	96,30	82,80	103,00	88,60	127,30	169,95		
3 PERS	87,10	78,65	75,25	106,95	92,25	114,15	98,50	127,30	169,95		
4 PERS	97,70	88,40	84,65	117,60	101,70	125,30	108,40	139,05	169,95		
5 PERS	108,30	98,15	94,05	128,25	111,15	136,45	118,30	150,80	183,20		
6 PERS	118,90	107,90	103,45	138,90	120,60	147,60	128,20	162,55	196,45		

Con terrazza in legno - With wooden veranda

MAXI PRESTIGE L (30 m²)

	A			B		C		D		E	
	26.03 - 13.05 10.09 - 20.09	13.05 - 21.05 06.06 - 19.06 03.09 - 10.09	21.05 - 06.06 19.06 - 02.07 27.08 - 03.09	02.07 - 09.07 20.08 - 27.08	09.07 - 20.08	DA - AB - FROM		DA - AB - FROM		DA - AB - FROM	
2 PERS	82,90	74,60	71,30	104,25	89,65	123,10	105,90	142,10	182,60		
3 PERS	93,50	84,35	80,70	115,00	99,15	123,10	105,90	142,10	182,60		
4 PERS	104,10	94,10	90,10	125,75	108,65	134,75	116,20	154,85	182,60		
5 PERS	114,70	103,85	99,50	136,50	118,15	146,40	126,50	167,60	196,90		
6 PERS	125,30	113,60	108,90	147,25	127,65	158,05	136,80	180,35	211,20		

Con terrazza in legno - With wooden veranda



NEW
2020

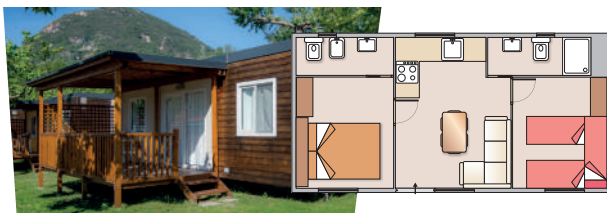

Arrivi - Ankünfte - Arrivals - Arrivée - Aankomsten
16.00 - 21.00

Partenze - Abreise - Departures - Départs - Vertrek
08.00 - 10.00

Cassa - Kasse - Cash desk - Caisse - Kassa
08.00 - 12.00 | 16.00 - 19.00

EXTRA:

TASSA DI SOGGIORNO:

€ 0,50 per persona per notte (bambini 0-5 gratis)

TOURIST TAX:

€ 0,50 per person per night (children 0-5 free)

KURTAXE: € 0,50 pro Person pro Nacht (Kinder 0-5 frei)

TOERISTENBELASTING:

€ 0,50 per persoon per nacht (Kinderen 0-5 gratis)

PULIZIA FINALE: **min. € 35,00 / max. € 50,00**

a seconda della tipologia di alloggio.

L'angolo cottura in ogni caso deve essere lasciato pulito.

FINAL CLEANING: **min. € 35,00 / max € 50,00**
depending on the type of the accomodation.

The kitchenett must be cleaned in any case.

ENDREINIGUNG: **mind. € 35,00 / max. € 50,00**
je nach Unterkunft.

Die Kochnische muss auf jeden Fall gereinigt werden.

EINDSCHOONMAAK: **min € 35,00 / max. € 50,00**
afhankelijk van accommodatie.

De keuken en het keukengerei dienen altijd door
de gasten zelf schoongemaakt te worden.

SU PRENOTAZIONE (AL CAMBIO)

LENZUOLA MATRIMONIALI € 6,50

LENZUOLA SINGOLE € 5,50

ASCIUGAMANI € 5,50

SU PRENOTAZIONE (AL GIORNO)

SEGGIOLONE € 1,50

LETTINO € 2,50 (SOLO 8.30) - SBARRE € 1,50

ON REQUEST (PER SET)

SHEETS DOUBLE BED € 6,50

SHEETS SINGLE BED € 5,50 - TOWELS € 5,50

ON REQUEST (DAILY)

BABY CHAIR € 1,50

BABY BED € 2,50 (ONLY 8.30)

SAFETY BARS € 1,50

■ Aria condizionata inclusa fino a 10 ore al giorno,
per ogni ora extra € 0,50 - forno microonde,
macchina del caffè e TV satellitare

■ Air conditioning included for 10 hours daily,
€ 0,50 for each extra hour - microwave,
coffee machine and TV-sat

MOBILEHOMES

HAPPY SPRING (06.04/21.05) HAPPY END (09.09/20.09)

Ulteriore sconto del 15% su soggiorni minimi
5 notti in casa mobile e appartamenti
15% discount if you stay min. 5 nights in our accomodation
15% Ermässigung bei einem Aufenthalt von mindestens
5 Nächte in den Unterkünften



A			B			C			D		E	
26.03 - 13.05 10.09 - 20.09			13.05 - 21.05 06.06 - 19.06 03.09 - 10.09			21.05 - 06.06 19.06 - 02.07 27.08 - 03.09			02.07 - 09.07 20.08 - 27.08		09.07 - 20.08	
DA - AB - FROM			DA - AB - FROM			DA - AB - FROM			DA - AB - FROM		DA - AB - FROM	
1	4	7	1	7	1	7	1	7	1	7	1	7
NOTTE NACHT NIGHT	NOTTI NÄCHTE NÄCHTE	NOTTI NÄCHTE NÄCHTE	NOTTE NACHT NIGHT	NOTTI NÄCHTE NÄCHTE	NOTTE NACHT NIGHT	NOTTI NÄCHTE NÄCHTE	NOTTE NACHT NIGHT	NOTTI NÄCHTE NÄCHTE	NOTTE NACHT NIGHT	NOTTE NACHT NIGHT	NOTTE NACHT NIGHT	NOTTE NACHT NIGHT
PER NOTTE - PER NIGHT PRO NACHT			PER NOTTE - PER NIGHT PRO NACHT			PER NOTTE - PER NIGHT PRO NACHT			PER NOTTE - PER NIGHT PRO NACHT		PER NOTTE - PER NIGHT PRO NACHT	

MAXI PRESTIGE XL (32 m²)

	A			B			C			D		E	
3 PERS	95,45	85,90	82,10	118,35	101,80	126,50	108,80	147,70	188,10				
4 PERS	106,55	96,10	91,95	129,50	111,70	138,15	119,10	160,45	188,10				
5 PERS	117,65	106,30	101,80	140,65	121,60	149,80	129,40	173,20	202,40				
6 PERS	128,75	116,50	111,65	151,80	131,50	161,45	139,70	185,95	216,70				
7 PERS	139,85	126,70	121,50	162,95	141,40	173,10	150,00	198,70	231,00				

Con terrazza in legno - With wooden veranda



MAXI DE LUXE (32 m²)

	A			B			C			D		E	
3 PERS	93,20	83,90	80,15	115,00	98,90	123,10	105,85	142,10	182,60				
4 PERS	104,30	94,10	89,95	126,15	108,80	134,75	116,15	154,85	182,60				
5 PERS	115,40	104,30	99,75	137,30	118,70	146,40	126,45	167,60	196,90				
6 PERS	126,50	114,50	109,55	148,45	128,60	158,05	136,75	180,35	211,20				
7 PERS	137,60	124,70	119,35	159,60	138,50	169,70	147,05	193,10	225,50				

Con terrazza in legno - With wooden veranda



SUITE (30 m²)

	A			B			C			D		E	
3 PERS	106,00	95,40	91,20	129,20	111,10	138,45	119,10	160,95	201,75				
4 PERS	118,65	107,05	102,40	141,90	122,35	151,65	130,80	175,25	201,75				
5 PERS	131,30	118,70	113,60	154,60	133,60	164,85	142,50	189,55	217,55				
6 PERS	143,95	130,35	124,80	167,30	144,85	178,05	154,20	203,85	233,35				

Lenzuola e asciugamani inclusi, cambio settimanale
Bed linen and towels included, weekly change

Con terrazza in legno e giardino privato - With wooden veranda and private garden



SUITE EVO (34 m²)

	A			B			C			D		E	
3 PERS	107,10	96,40	92,10	130,20	112,00	140,00	120,40	166,25	213,30				
4 PERS	119,80	108,10	103,35	143,00	123,35	153,20	132,10	180,55	213,30				
5 PERS	132,50	119,80	114,60	155,80	134,70	166,40	143,80	194,85	229,10				
6 PERS	145,20	131,50	125,85	168,60	146,05	179,60	155,50	209,15	244,90				

Lenzuola e asciugamani inclusi, cambio settimanale
Bed linen and towels included, weekly change

Con terrazza in legno e giardino privato - With wooden veranda and private garden

NEW 2020

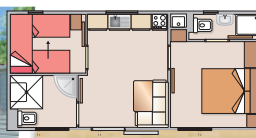

MAXI SPECIAL (32 m²)

	A			B			C			D		E	
3 PERS	95,45	85,90	82,10	118,35	101,80	126,50	108,80	147,70	188,10				
4 PERS	106,55	96,10	91,95	129,50	111,70	138,15	119,10	160,45	188,10				
5 PERS	117,65	106,30	101,80	140,65	121,60	149,80	129,40	173,20	202,40				

N° 2 MAXI SPECIAL per disabili/for disabled
(max 5 pers.): 10% sconto/discount/Rabatt

Con terrazza in legno -
With wooden veranda



NON È CONSENTITA ALCUNA TENDA
ACCANTO ALLE CASE MOBILI
NO TENTS NEXT TO THE MAXI CARAVAN
KEIN ZELT NEBEN DIE MAXI CARAVAN



ANIMALI NON AMMESSI
PETS NOT ALLOWED
ANIMAUX INTERDITS
TIERE NICHT ERLAUBT
DIEREN VERBODEN



VIETATO FUMARE
NO SMOKING
INTERDICTION DE FUMER
RAUCHVERBOT
ROOKVERBOD

AUTO EXTRA:

1° VEICOLO COMPRESO NEL PREZZO,
OGNI VEICOLO EXTRA A PAGAMENTO
(SIA IN PARCHEGGIO CHE IN CAMPEGGIO)

ONLY ONE CAR INCLUDED. ADDITIONAL CARS WILL BE
CHARGED EXTRA
(EITHER IN THE PARKING OUTSIDE OR INSIDE THE CAMPSITE)

PERIOD	1 NIGHT			4 NIGHTS			7 NIGHTS		
	A	B	C	D	E	A	B	C	
A	5,05			6,20			4,35		
B	5,15						4,45		
C	5,65						4,85		
D				6,20					
E				7,65					



GRATIS

0-2 all season - 3-5 EXCEPT PERIOD E
eccetto visitatori

**MODALITÀ DI PRENOTAZIONE:**

Piazzole, Caparra: € 100,00/200,00 a seconda della stagione.

Riservazione minima
a partire da 7 notti.

Spese di prenotazione: € 10,00.

Case mobili e appartamenti, Caparra: € 250,00/600,00 a seconda della stagione e dell'alloggio.

Spese di prenotazione: € 10,00.
Cauzione: € 100,00 con contanti o con VISA/MASTERCARD.

Il ritardato arrivo o l'anticipata partenza comportano il pagamento dell'intero periodo prenotato.

In caso di mancato arrivo le piazzole e le unità abitative resteranno a disposizione del cliente fino alle h. 12.00 del giorno successivo alla data di prenotazione, dopo di che si procederà allo storno. Le tariffe si intendono per notte indipendentemente dall'ora di arrivo.

AVVERTENZE :

1. Al momento dell'arrivo gli ospiti sono tenuti ad esibire i documenti di riconoscimento per l'adempimento degli obblighi di legge.

2. Gli ospiti/visitatori giornalieri possono entrare in campeggio solo dopo aver consegnato i propri documenti di riconoscimento e aver corrisposto la tariffa di ingresso come da listino prezzi.

3. Per motivi di sicurezza, tutti gli ospiti dovranno obbligatoriamente indossare al polso il **braccialetto di riconoscimento** per tutta la durata del soggiorno. All'interno del campeggio è possibile pagare unicamente con la **PAY CARD**, una tessera a scalare prepagata che viene consegnata alla reception.

4. La direzione non si assume alcuna responsabilità per eventuali danni o furti che i campeggiatori dovessero subire. Si consiglia di depositare i valori presso la direzione.

5. A norma di legge i minorenni non possono accedere al campeggio se non accompagnati dai genitori.

**BOOKING CONDITIONS:**

Camping pitches, deposit:
€ 100,00/200,00 according to the season.

Reservation from 7 days possible.
Booking Fees: € 10,00.

Mobilhomes and apartments, deposit: € 250,00/600,00, according to the season and accommodation. **Booking Fees:** € 10,00.
Deposit on arrival: € 100,00 cash or by VISA/MASTERCARD

In the event of late arrival or early departure customers have to pay the whole booked period. In case of late arrival the booking will be valid till 12,00 o'clock of the following day, afterwards the booking will be cancelled. Rates are per night regardless of time of arrival.

IMPORTANT:

1. Upon arrival guests have to show all the passports/identity cards to fulfill the police requirements.

2. Daily visitors may enter the campsite only after delivering the passports/identity cards and having paid the price indicated in the price list.

3. For security reasons, guests have to wear for the whole holiday the **Continental bracelet**. Inside the campsite it's only possible to pay with our **PAY CARD**, an electronic prepaid card delivered from the reception.

4. The Management declines any responsibility for loss, damage and theft. Guests are advised to deposit their money and valuables at the reception.

5. By law under 18s cannot enter the campsite unless accompanied by parents.

**BUCHUNGSBEDINGUNGEN:**

Stellplätze, Anzahlung:
€ 100,00/200,00 je nach Termin.
Reservierung sind ab 7 Nächte möglich.

Buchungsgebühren: € 10,00.
Mobilheime und Ferienwohnungen, Anzahlung: € 250,00/600,00, je nach Termin und Unterkunft.
Buchungsgebühren: € 10,00.
Kaution: € 100,00 in Bar oder mit VISA/MASTERCARD.

Der gebuchte Zeitraum wird auch im Fall einer verspäteten Ankunft und/oder vorzeitigen Abreise vollständig berechnet. Bei einer Nichtanreise hält die Direktion die gebuchte Unterkunft bis spätestens 12,00 Uhr des folgenden Tages zur Verfügung, danach wird die Buchung storniert. Die Preise sind pro Nacht gemeint, unabhängig von der Ankunftszeit.

WICHTIG:

1. Bei Ankunft sind alle Personalausweise abzugeben zur Erfüllung der Anforderungen der Polizei.

2. Tagesbesucher müssen vor Eintritt die Ausweise an der Rezeption hinterlegen und der Preis laut Preisliste bezahlen.

3. Um Ihnen Sicherheit auf dem Campingplatz gewährleisten zu können, bekommen alle Gäste ein **Continental Armband**, das während des gesamten Aufenthaltes zu tragen ist.

Die einzige Zahlungsart auf dem Campingplatz ist die **PAY CARD**, eine elektronische Prepaid-Karte die von der Rezeption geliefert wird.

4. Wertgegenstände, Geld und Dokumente können bei der Rezeption deponiert werden.

Die Direction lehnt jede Haftung für eventuelle Diebstähle oder Verluste von Gegenstände, die sich nicht ihrer Verwahrung befinden, ab.

5. Laut Gesetz dürfen Minderjährige nicht unseren Campingplatz betreten wenn die Eltern nicht dabei sind.

**MODALITÉ DE RÉSERVATION:**

Emplacements de camping, acompte:
€ 100,00/200,00 selon la saison.
Réservation minimum à partir du 7 nuits.

Frais de réservation: € 10,00.
Mobil-home et appartements, acompte: € 250,00/600,00 selon la saison et l'hébergement.
Frais de réservation: € 10,00.

Caution à l'arrivée: € 100,00 cash ou avec VISA/MASTERCARD.

La période de réservation est portée intégralement en compte même en cas d'arrivée tardive ou de départ anticipé. En cas de retard et sans préavis, l'emplacement ou le logement sera remis à la location à partir du lendemain midi du jour prévue pour votre arrivée, successivement votre réservation sera annulée.

Les prix sont par nuit quelque soit l'heure d'arrivée.

AVERTISSEMENT:

1. À l'arrivée les clients doivent présenter tous les papiers d'identité pour l'enregistrement comme prévue par la loi.

2. Les visiteurs venus par la journée peuvent entrer en camping après avoir livré les papiers d'identité et contre paiement du prix indiqué dans les tarifs.

3. Le porte du **bracelet d'identification** est obligatoire pendant toute la durée du séjour au fin de préserver la sécurité sur le site. Dans le camping on peut payer seulement avec la **PAY CARD**, une carte prépayée rechargeable livrée par la reception.

4. La direction décline toute responsabilité pour d'éventuelles pertes, vols et dégâts. On conseille de consigner les valeurs à la reception.

5. Selon la loi les mineurs ne peuvent pas accéder au camping sans être accompagnés de leurs parents.

**BOEKINGSVOORWAARDEN:**

Staanplaatsen, aanbetaling:
€ 100,00/200,00 afhankelijk van de periode. Reservering voor minimaal één week. **Boekingskosten:** € 10,00.
Stacaravans en appartementen, aanbetaling: € 250,00/600,00, afhankelijk van de periode en de accommodatie.

Boekingskosten: € 10,00.
Borgsom: € 100,00 contant of met VISA/MASTERCARD te voldoen.

Bij een verlate aankomst of vervroegd vertrek, dient de volledig gereserveerde periode betaald te worden.

In geval van niet aankomen, oftewel no-show, wordt de staanplaats en/of accommodatie tot de volgende dag 12.00 uur voor de cliënt beschikbaar gehouden. Na het verstrijken van deze termijn zal de reservering geannuleerd worden. De prijzen zijn per nacht en onafhankelijk van de aankomsttijd.

BELANGRIJK:

1. Op het moment van aankomst zijn alle gasten verplicht een identiteitsbewijs te overleggen voor het verwerken en versturen van de gegevens naar de politie, zoals bij wet verplicht.

2. Daggasten/bezoekers hebben alleen toegang tot de camping nadat zij een identiteitsbewijs hebben afgegeven en de toegangsprijs hebben betaald, zoals aangegeven in de prijslijst.

3. Wegens veiligheidsredenen, dienen alle gasten aan de pols een **herkenningsarmbandje** te dragen gedurende het verblijf op de camping. Binnen de camping is het alleen mogelijk om te betalen met de **PAY CARD**, een opwaardeerkaartje welke u ontvangt bij de receptie.

4. De directie stelt zich niet aansprakelijk voor eventueel verlies, schade of diefstal. Wij adviseren u om waardevolle spullen in bewaring te geven bij de receptie.

5. In overeenstemming met de wet, hebben minderjarigen alleen toegang tot de camping onder begeleiding van hun ouders/voogd.