

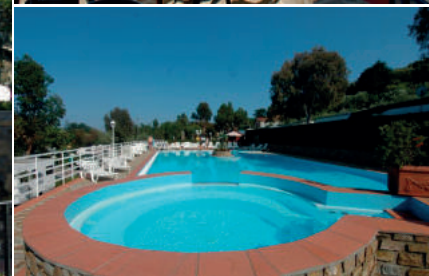

# MOBILHOMES

Listino prezzi  
Price list 2018



## LISTINO PREZZI - PRICE LIST 2018

**Le tariffe comprendono:** 4/5 persone, consumi idrici, gas, internet, un posto auto, ingresso in piscina con 2 lettini ( dal 01/05 al 15/09), idromassaggio.

**Servizi esclusi:** Elettricità: € 0,30 per KW /

**Pulizia finale dei locali:** € 30,00.

**In dotazione:** utensili da cucina, cuscini e coperte.

**Da portare:** lenzuola e asciugamani.

Affitto in loco: € 4,00 a persona per set lenzuola, € 4,00 a persona per set asciugamani, con cauzione obbligatoria di € 20,00.

Caparra per la prenotazione pari al 30% del totale.

**The prices include:** 4/5 persons, water, gas, internet, 1 parking space, swimming entrance pool with 2 lay- beds (01/06 – 31/08), whirlpool.

**Excluded Services:** Electricity: € 0,30 per KW.

**End cleaning:** € 30,00 if not made by yourself.

**Provided:** kitchen tools, pillows and blankets.

Bed and bath linen must be brought or rent on place:

€ 4,00 each person for set bed linen - € 4,00 each person for bath linen. Caution money for bed and bath linen: € 20,00.

Deposit for the reservation: 30% of the total amount.

### Mobilhome Mod. A

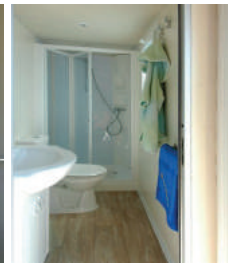

BASSA STAGIONE 08/01-29/03 03/04- 19/04 02/05-31/05 23/09-30/10 05/11-05/12 10/12-25/12	MEDIA STAGIONE 01/01-07/01 30/03-02/04 20/04-01/05 04/06-10/06 09/09-22/09 31/10-04/11 06/12-09/12 26/12-31/12	MEDIOALTA STAGIONE 11/06-30/06 26/08-08/09	ALTA STAGIONE 01/06-03/06 01/07-28/07	ALTISSIMA STAGIONE 29/07-25/08	
<b>MOD. B: 4 letti / 4 beds 1 Notte / 1 Night</b>	€ 50.00	€ 70.00	€ 100.00	€ 115.00	€ 125.00
<b>MOD. B: 4 letti / 4 beds 7 Notti / 7 Nights</b>	€ 40.00	€ 65.00	€ 95.00	€ 110.00	€ 120.00
<b>MOD. A: 5 letti / 5 beds 1 Notte / 1 Night</b>	€ 60.00	€ 85.00	€ 120.00	€ 135.00	€ 145.00
<b>MOD. A: 5 letti / 5 beds 7 Notti / 7 Nights</b>	€ 45.00	€ 80.00	€ 115.00	€ 130.00	€ 140.00
<b>MOD. A: 5 letti / 5 beds 15 Notti / 15 Nights</b>	€ 35.00	/	/	/	/

### PREZZO MENSILE - MONTHLY PRICE

	GENNAIO	FEBBRAIO	MARZO	APRILE	MAGGIO	GIUGNO	SETTEMBRE	OTTOBRE	NOVEMBRE	DICEMBRE
<b>MOD. B: 4 beds</b>	€ 485.00	€ 480.00	€ 465.00	€ 500.00	€ 500.00	€ 1.550.00	€ 1.350.00	€ 450.00	€ 450.00	€ 485.00
<b>MOD. A: 5 beds</b>	€ 560.00	€ 555.00	€ 540.00	€ 560.00	€ 560.00	€ 1.750.00	€ 1.550.00	€ 510.00	€ 510.00	€ 540.00

**GENNAIO**

lun	mar	mer	gio	ven	sab	dom
1	2	3	4	5	6	7
8	9	10	11	12	13	14
15	16	17	18	19	20	21
22	23	24	25	26	27	28
29	30	31				

**FEBBRAIO**

lun	mar	mer	gio	ven	sab	dom
			1	2	3	4
5	6	7	8	9	10	11
12	13	14	15	16	17	18
19	20	21	22	23	24	25
26	27	28				

**MARZO**

lun	mar	mer	gio	ven	sab	dom
			1	2	3	4
5	6	7	8	9	10	11
12	13	14	15	16	17	18
19	20	21	22	23	24	25
26	27	28	29	30	31	

**APRILE**

lun	mar	mer	gio	ven	sab	dom
						1
2	3	4	5	6	7	8
9	10	11	12	13	14	15
16	17	18	19	20	21	22
23	24	25	26	27	28	29
30						

**MAGGIO**

lun	mar	mer	gio	ven	sab	dom
	1	2	3	4	5	6
7	8	9	10	11	12	13
14	15	16	17	18	19	20
21	22	23	24	25	26	27
28	29	30	31			

**GIUGNO**

lun	mar	mer	gio	ven	sab	dom
				1	2	3
4	5	6	7	8	9	10
11	12	13	14	15	16	17
18	19	20	21	22	23	24
25	26	27	28	29	30	

**LUGLIO**

lun	mar	mer	gio	ven	sab	dom
						1
2	3	4	5	6	7	8
9	10	11	12	13	14	15
16	17	18	19	20	21	22
23	24	25	26	27	28	29
30	31					

**AGOSTO**

lun	mar	mer	gio	ven	sab	dom
			1	2	3	4
5	6	7	8	9	10	11
12	13	14	15	16	17	18
19	20	21	22	23	24	25
26	27	28	29	30	31	

**SETTEMBRE**

lun	mar	mer	gio	ven	sab	dom
					1	2
3	4	5	6	7	8	9
10	11	12	13	14	15	16
17	18	19	20	21	22	23
24	25	26	27	28	29	30

**OTTOBRE**

lun	mar	mer	gio	ven	sab	dom
1	2	3	4	5	6	7
8	9	10	11	12	13	14
15	16	17	18	19	20	21
22	23	24	25	26	27	28
29	30	31				

**NOVEMBRE**

lun	mar	mer	gio	ven	sab	dom
			1	2	3	4
5	6	7	8	9	10	11
12	13	14	15	16	17	18
19	20	21	22	23	24	25
26	27	28	29	30		

**DICEMBRE**

lun	mar	mer	gio	ven	sab	dom
					1	2
3	4	5	6	7	8	9
10	11	12	13	14	15	16
17	18	19	20	21	22	23
24	25	26	27	28	29	30
31						

Mobilhome Mod. B



## INFORMAZIONI

### SERVIZI

La mobilhome può ospitare un numero massimo di 4 o 5 persone secondo la tipologia scelta.

Tutte le mobilhome dispongono di angolo cottura, frigorifero e utensili da cucina, soggiorno abitabile, 2 camere da letto, (una matrimoniale e una con letti separati, con in dotazione cuscini e coperte), bagno con doccia, acqua corrente fredda e calda, riscaldamento a gas per il modello A ed elettrico per il modello B, aria condizionata (dispositivo elettrico), tv color satellitare, cassaforte ( nel modello A), internet, terrazzino con tendalino avvolgibile parasole, tavolo e sedie in pvc, un posteggio per 1 auto.

### MODALITÀ PRENOTAZIONE

Le prenotazioni potranno avvenire via mail, telefono o tramite il nostro sito internet: [www.campingmarino.it](http://www.campingmarino.it). La prenotazione sarà valida solo in seguito a conferma scritta della direzione e solo al ricevimento della caparra pari al 30% del soggiorno. Risulterà quindi automaticamente nulla se, senza ulteriore avviso, la caparra non sarà ricevuta entro i termini stabiliti al momento della prenotazione.

In caso di disdetta la caparra verrà restituita solo se la cancellazione avverrà entro 15 giorni dalla data di arrivo. Dal totale verrà scalato però un importo di € 20,00 ( tasse/spese di segreteria).

### CONSEGNA DELLA MOBILHOME

Check-in: dalle ore 15:00 del giorno di arrivo – Check-out: entro le 10:00 del giorno di partenza.

Richiesto un deposito cauzionale pari a € 200,00, indipendentemente dalla durata del soggiorno, per la copertura di eventuali danni alla struttura affittata e agli strumenti dati in dotazione all'interno di essa.

Tale deposito verrà restituito in seguito al controllo del perfetto stato della mobilhome al momento della partenza e quindi della restituzione delle chiavi e della ricevuta che ne attesti il versamento.

### INGRESSO IN CAMPEGGIO E CIRCOLAZIONE AUTO ALL'INTERNO

I gentili Ospiti potranno entrare in campeggio con l'auto sino alle ore 23:00, dopodiché il cancello verrà chiuso fino alle ore 7:00 del giorno seguente. Il transito pedonale è consentito 24h su 24h.

Vige l'orario del silenzio dalle 13:00 alle 15:00 e dalle 23:00 alle 7:00: In questo lasso di tempo è vietato circolare con auto e motociclette.

### ORARIO UFFICIO DIREZIONE

L'ufficio è aperto dalle ore 8:30 alle ore 12:00 e dalle ore 15:00 alle ore 19:00.

Nel periodo di alta stagione è aperto dalle ore 8:30 alle ore 20:30.

### DEPOSITO OGGETTI

È possibile depositare oggetti di valore o denaro presso la Direzione.

### PISCINA

Nel prezzo è compreso l'ingresso in piscina e l'uso di due lettini, da richiedere direttamente al bagnino.

### SPIAGGE

È possibile ricevere informazioni riguardo le due spiagge convenzionate: i Bagni Bianca e i Bagni Teresa.

## INFORMATIONS

### FACILITIES

The mobilhomes can host a maximum of 4 or 5 persons, according to the model required.

All the mobilhomes have a fully equipped kitchen, refrigerator, 2 bedrooms (one with queen size bed and the other one with twin beds, equipped with pillow and blankets) private toilets with shower, drinking cold and hot water, gas heating for the model A and electric heating for the model B, air conditioning ( electrical machine) satellite television, safe (in model A), internet connection, a patio area shaded by an awning with table and chairs and a parking space.

### BOOKING OF THE MOBILHOME

The reservation can be made by e-mail, phone or web-site: [www.campingmarino.it](http://www.campingmarino.it)

The booking is valid only after the payment of a deposit equal to the 30% of the total amount and after receiving the confirmation from the reception. Without these 2 conditions the reservation is automatically unvalidate. In case of cancellation the deposit will be given back only if the cancellation comes at least 15 days before the date of arrival. € 20,00 will be withheld from the total amount for administration fees.

### DELIVERY OF MOBILHOME

Check-in: from 3:00pm the day of arrival – Check-out: by 10:00am the day of departure.

At the arrival the kind guest have to deposit € 200,00 independently from the duration of the stay as caution deposit for possible damages. This caution deposit is returned after checking the perfect state of the mobilhome at the moment of departure with the delivery of the keys and the receipt of the caution.

### OFFICE HOURS

The office is open from 8:30 to 12:00 and from 3:00pm to 7:00pm.

In the high season it is open from 8:30 am to 8:30pm.

### ENTRANCE OPENING AND CLOSING TIME/ SILENCE TIME

The car entrance closes at 11:00pm and opens at 7:00am. The pedestrian entrance is open 24h/24h.

From 1:00pm and 3:00pm and from 11:00pm to 7:00am it is forbidden to drive inside the camping.

### VALUABLES

Money and values may be left at the reception.

### TENNIS COURT/SOCCER FIELD OF THE CAMPING EDY

It is possible to book the tennis court and the soccer field of camping Edy at the reception.

### SWIMMING POOL

In the price the free access to the pool is included with 2 laybeds to require to the bath attendant.

### BEACH

We have 2 beaches agreements: Bagni Bianca and Bagni Teresa.

You can get informations about them at the reception.