

villaggio   
CALENELLA  
BUNGALOW | CAMPING | SPORT

PREZZI 2019

APERTO DAL 30 MAGGIO  
ALL' 8 SETTEMBRE 2019

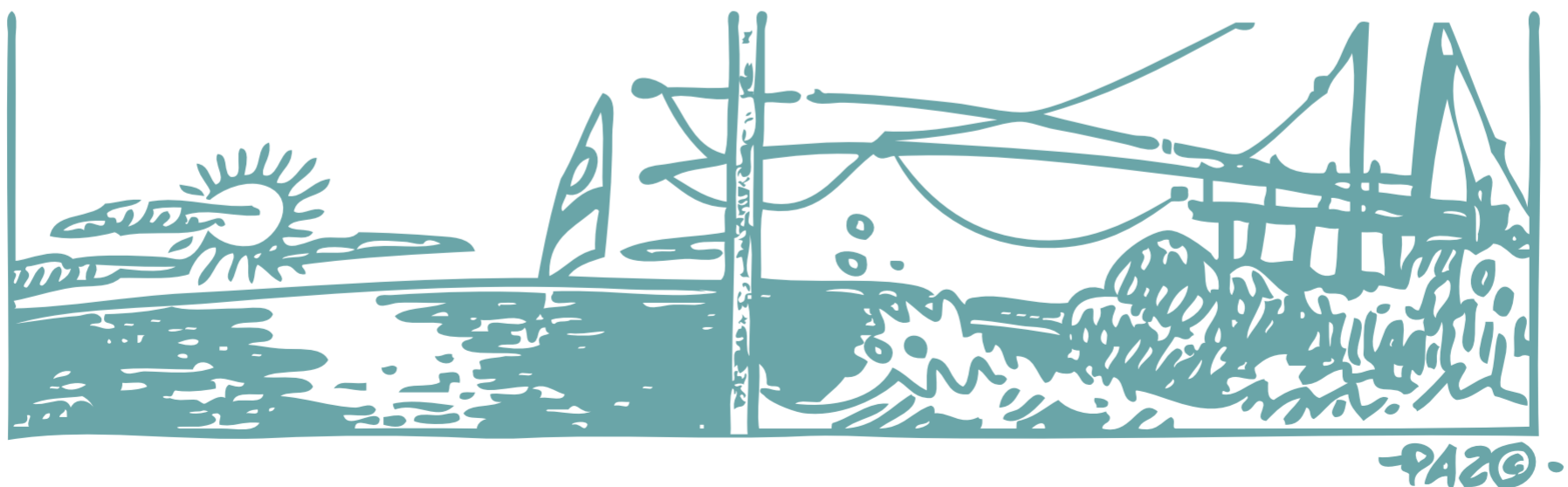

# BUNGALOW. CASE MOBILI E ROULOTTE

## TARIFFE SETTIMANALI

PERIODI	A 30/05 - 22/06 31/08 - 08/09	B 22/06 - 13/07 24/08 - 31/08	C 13/07 - 03/08	D 03/08 - 24/08
MONO posti letto 4	Euro 220,00	Euro 500,00	Euro 600,00	Euro 830,00
TRILO posti letto 5	Euro 270,00	Euro 620,00	Euro 750,00	Euro 930,00
CASA MOBILE "A" posti letto 4 + 1	Euro 270,00	Euro 620,00	Euro 750,00	Euro 930,00
CASA MOBILE "B" posti letto 4 + 1	Euro 300,00	Euro 650,00	Euro 780,00	Euro 950,00
CASA MOBILE "C" posti letto 5 + 1	Euro 320,00	Euro 680,00	Euro 800,00	Euro 980,00
ROULOTTE posti letto 6	Euro 180,00	Euro 380,00	Euro 500,00	Euro 620,00

I bungalow e le case mobili dispongono di acqua calda, servizi igienici completi, doccia, angolo cottura, veranda esterna, attrezzature da cucina (pentole, posate, stoviglie, moca), frigorifero, cucina a gas, coperte e cuscini.

**Le case mobili sono dotate di aria condizionata.**

I prezzi si intendono settimanali e sono comprensivi di: IVA, consumi di energia elettrica, acqua, gas, ingresso piscine, mini e junior club, spettacoli, animazione, parcheggio auto all'interno del Villaggio, servizio spiaggia con ombrellone, sdraio e lettino.

**Le roulotte non dispongono di servizi igienici e di acqua corrente ed il loro prezzo non è comprensivo del servizio spiaggia.**

- I prezzi non sono comprensivi di tassa di soggiorno.
- La settimana di ferragosto è da abbinarsi obbligatoriamente alla precedente o alla successiva.
- Le strutture prenotate sono a disposizione dalle ore 16.00 alle ore 21.00 del giorno di arrivo e devono essere lasciate libere entro le ore 10.00 del giorno di partenza.
- Supplementi obbligatori: pulizia finale (escluso angolo cottura) € 30,00; animali domestici € 2,00 al giorno.
- Supplementi facoltativi: culla € 3,00 al giorno; letto aggiunto ove consentito € 10,00; biancheria da letto e da bagno su richiesta; uso delle attrezzature sportive (tennis e calcetto) al di fuori delle attività dell'animazione; prima fila in spiaggia € 30,00 settimanali fino ad esaurimento disponibilità.

## MODALITÀ DI PRENOTAZIONE

- La richiesta di prenotazione deve essere confermata, dopo approvazione della disponibilità, con il versamento di una caparra pari al 30% dell'importo totale; in mancanza di tale versamento, entro 10 giorni, la prenotazione verrà annullata. Il saldo dovrà essere versato tassativamente il giorno dell'arrivo; non sono previsti rimborsi in caso di ritardato arrivo o anticipata partenza qualunque ne sia la causa.
- Gli arrivi sono previsti dalle ore 16.00 alle ore 21.00; si può derogare solo previa telefonata che comunichi l'arrivo oltre tale orario. Trascorse 24 ore dal previsto arrivo, senza alcuna comunicazione da parte del cliente, la Direzione si riserva il diritto di annullare la prenotazione e disporre della struttura per altri clienti.
- In caso di disdetta la caparra sarà restituita per intero se la comunicazione avverrà per iscritto almeno 30 giorni prima dell'inizio del periodo prenotato. Nessun rimborso spetterà a chi rinuncia nei 29 giorni precedenti l'inizio del soggiorno o in caso di mancato arrivo.
- Nel solo periodo A, il prezzo di listino subirà una maggiorazione del 30% su base giornaliera per soggiorni inferiori alla settimana.
- La presenza di animali domestici deve essere segnalata al momento della prenotazione.

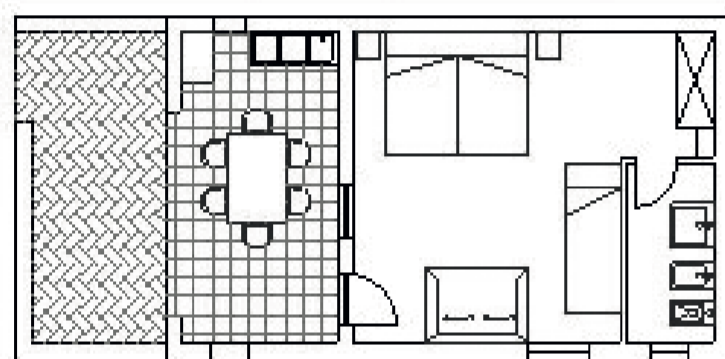

BUNGALOW  
MONOLOCALE  
mq. 22 + 17  
di veranda  
(di cui 9 coperti)



CASA  
MOBILE "A"  
mq. 21 + 15  
di veranda

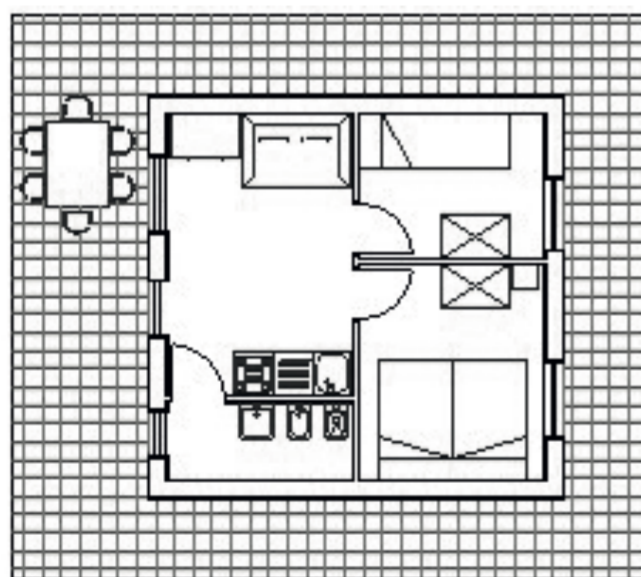

BUNGALOW  
TRILOCALE  
mq. 30 + 10  
di veranda

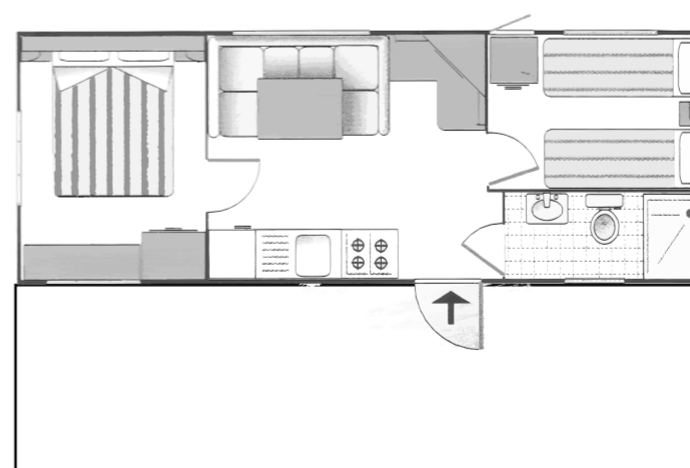

CASA  
MOBILE "B" / "C"  
mq. 24 + 16  
di veranda

## OFFERTE SPECIALI

Nel periodo B sconto del 10% sulla seconda settimana consecutiva di prenotazione.



# CAMPING

## TARIFFE GIORNALIERE

Si accettano prenotazioni solo per periodi non inferiori a due settimane.

	BASSA STAG. 30/05 - 29/06 24/08 - 08/09	MEDIA STAG. 29/06 - 03/08	ALTA STAG. 03/08 - 24/08
Adulti	Euro 6,50	Euro 8,00	Euro 10,00
Bambini ( 3 - 8 anni)	Euro 5,00	Euro 6,50	Euro 7,00
Tenda piccola (max 3 pax)	Euro 6,00	Euro 7,00	Euro 9,00
Tenda grande	Euro 7,00	Euro 9,00	Euro 10,00
Roulotte / Carrello tenda	Euro 7,00	Euro 9,00	Euro 10,00
Camper	Euro 8,00	Euro 10,00	Euro 12,00
Auto	Euro 3,00	Euro 3,00	Euro 3,50
Moto	Euro 2,00	Euro 2,50	Euro 3,00
Luce (facoltativa)	Euro 2,50	Euro 2,50	Euro 2,50

- I prezzi indicati sono comprensivi di IVA, ingresso piscina (i minori di anni 12 dovranno essere obbligatoriamente accompagnati), mini e junior club, giochi, spettacoli, animazione. NON sono comprensivi dell'uso di attrezzature sportive e di sdraio ed ombrelloni in spiaggia.
- I prezzi non sono comprensivi della tassa di soggiorno.
- Animali domestici € 2,00 al giorno.
- L'ammontare dell'intero soggiorno viene calcolato sul numero di notti trascorse in campeggio.
- In alta stagione insieme a piazzole per roulotte, camper, tende, verrà conteggiata la presenza di almeno due persone e il soggiorno minimo non può essere inferiore a 7 giorni.
- La partenza e gli arrivi devono avvenire obbligatoriamente solo durante l'orario di apertura della Direzione.
- Possibilità di forfait stagionali.



# SERVIZI

BAR

RISTORANTE CON CUCINA TIPICA

PIZZERIA

MARKET

RIVENDITA GIORNALI E TABACCHI

LAVATRICI A GETTONI

PISCINA SEMIOLIMPIONICA

PISCINA PER BAMBINI

LIDO PRIVATO

SERVIZIO NAVETTA

CAMPI DA TENNIS

CAMPO DI CALCETTO

PARCO GIOCHI

PARCO AVVENTURA PER I PICCOLI

PERCORSO GINNICO PER ADULTI

SPETTACOLI SERALI

SPAZIO ANIMAZIONE

MINI E JUNIOR CLUB

VIGILANZA NOTTURNA

TELEFONI

AREA WI-FI

AREA PER I CANI

- La spiaggia distante circa 800 metri è raggiungibile anche con servizio navetta gratuito.

- Animazione sportiva, di contatto e spettacoli serali dal 22/06 al 01/09.

- Organizzazione escursioni: Isole Tremiti, San Giovanni Rotondo, Monte S. Angelo, Foresta Umbra.



# REGOLAMENTO

- Per l'ingresso al Villaggio è obbligatoria l'autorizzazione della Direzione, consegna documenti e relativa registrazione di legge.  
**Per una più rapida ed agevole identificazione, tutti gli ospiti del Villaggio saranno muniti di un braccialetto di riconoscimento.**
- I campeggiatori hanno l'obbligo di lasciare libera la piazzola entro le ore 12.00 del giorno di partenza. Nel caso in cui i campeggiatori dovessero restare oltre le ore 12.00 saranno tenuti a pagare per intero la quota giornaliera.  
I bungalow e le case mobili dovranno essere lasciati liberi non più tardi delle ore 10.00. Gli arrivi dovranno avvenire tra le ore 16.00 e le ore 21.00.
- La Direzione si riserva, a suo insindacabile giudizio, di non accettare i campeggiatori indesiderati o in soprannumero.
- Non sono ammessi visitatori se non autorizzati dalla Direzione. Gli stessi devono consegnare il proprio documento di identità e qualora la visita dovesse protrarsi per oltre 1 ora, pagare la quota giornaliera come da listino prezzi.  
Non sono comunque ammesse visite la domenica.
- La piazzola per tenda o roulotte sarà assegnata dalla Direzione, alle cui disposizioni dovranno attenersi i campeggiatori.
- Dalle ore 14.00 alle ore 16.00 e dalle ore 23.55 alle ore 7.00 sono rigorosamente vietati rumori che possano arrecare disturbo agli ospiti, compreso montare o smontare tende. Gli apparecchi produttori suono dovranno essere tenuti sempre a basso volume e nelle ore di silenzio dovranno restare spenti. Coloro che comunque recheranno disturbo saranno allontanati dal Villaggio.
- È vietata la circolazione di autovetture e motocicli all'interno del Villaggio dalle ore 23.55 alle ore 7.00 tutti i giorni e dalle ore 14.00 alle ore 16.00 tutti i giorni escluso il venerdì e il sabato. Nelle restanti ore la circolazione è consentita esclusivamente a bassissima velocità e comunque i sigg. ospiti sono pregati di limitare l'uso di auto e moto al minimo indispensabile.
- Gli ospiti dovranno avere cura degli oggetti di loro proprietà: la Direzione non è responsabile degli eventuali furti o danneggiamenti salvo che per gli oggetti affidati ad essa ed accettati in consegna con rilascio di ricevuta.
- È obbligo rispettare la vegetazione, l'igiene e la pulizia del complesso. Gli ospiti dei bungalow e delle case mobili dovranno aver cura di quanto loro dato in dotazione.  
La Direzione si riserva di chiedere il risarcimento dei danni e degli oggetti danneggiati.  
Inoltre gli ospiti dovranno lasciare il bungalow pulito e in ordine (stoviglie e pentolame lavato) all'atto della partenza.
- I cani sono ammessi nel Villaggio previa osservanza del **regolamento loro dedicato**. La Direzione si riserva il diritto di espellere senza preavviso chiunque non rispetti tale regolamento.
- L'allacciamento elettrico alle apposite prese che si dovesse ritenere necessario, previa l'autorizzazione della Direzione, è consentito soltanto per l'illuminazione e apparecchio frigorifero, e deve essere eseguito con scarico a terra di sicurezza.
- In piscina è vietato giocare con palloni e materassini, tenere comportamenti che rechino disturbo agli altri ospiti, ed è obbligatorio attenersi alle disposizioni degli assistenti bagnanti che potranno allontanare chi non rispettasse tali regole.
- È vietato lasciare in campeggio rifiuti ingombranti (materiale ferroso, mobili, frigo, sedie, ecc.).
- È severamente vietato accendere fuochi nel Villaggio.
- A giudizio della Direzione, la mancata osservanza di tali norme ed un comportamento che danneggi l'armonia e lo spirito dell'insediamento, potrà comportare l'allontanamento dal campo, come ospite indesiderato.





Villaggio Turistico Calenella  
C.da Calenella, S.S. 89 km 78.500  
71010 San Menaio Garganico (FG)  
t. +39 0884 968 105  
f. +39 0884 968 465  
info@calenella.it



Il Villaggio Turistico Calenella sorge tra San Menaio e Peschici, nel cuore del Parco Nazionale del Gargano, a pochi passi dal mare, in uno scenario tra i più caratteristici.

Immerso in una pineta ad alto fusto, il Villaggio è il luogo ideale per una vacanza all'insegna della natura e del divertimento.